

ハピネス下切分譲住宅 D 棟 高山市下切町 367 番地 13

価格	2,080万円 <input type="checkbox"/> 税別 <input checked="" type="checkbox"/> 税込		学区	三枝小 中山中
土地面積	<input type="checkbox"/> 登記簿 <input type="checkbox"/> 実測 <input checked="" type="checkbox"/> 実測済登記簿	161.93m ² (48.98坪)	建物面積	<input type="checkbox"/> 登記済 <input checked="" type="checkbox"/> 未登記
地目	宅地	建物構造	木造亜鉛メッキ 鋼板葺2階建	
間取	3LDK+WIC+ インナーバルコニー	完成予定日	2023年3月上旬頃 完成予定	
用途地域	工業地域	建築確認番号	ぎ建住セ第4220200号	
建ぺい率 容積率	建ぺい率 60% 容積率 200%	引き渡し	2023年3月以降相談	
交通	JR 高山線 上枝駅より約 125m (徒歩約 2 分)			
道路	幅員約 6.0mの位置指定道路に接道			
設備	市営上下水道・中部電力・オール電化 24H 熱交換換気機・エコキュート・TV アンテナ			
備考	土砂災害警戒区域 (イエローゾーン)			
取引形態	<input checked="" type="checkbox"/> 売主 <input type="checkbox"/> 代理 <input type="checkbox"/> 専属専任媒介 <input type="checkbox"/> 専任媒介 <input type="checkbox"/> 一般媒介			



土地 48.98坪
建物 25.80坪 **2,080** 税込 万円

月々のお支払い額 約 **55,000** 円 (※)

(※) ●元利均等 ●金利0.6% ●35年返済 ●ボーナス返済なし ●全額借入の場合
(金融機関の審査により条件が異なる場合がございます。)

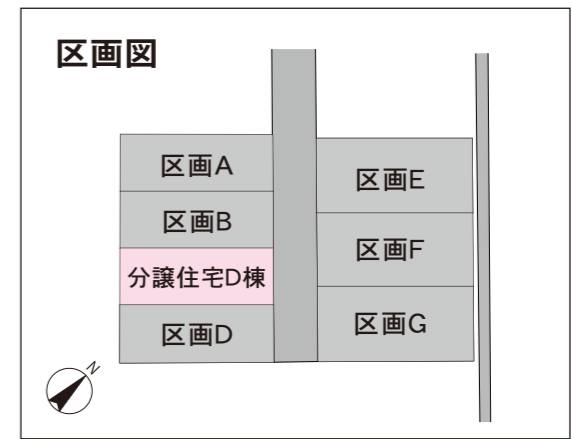
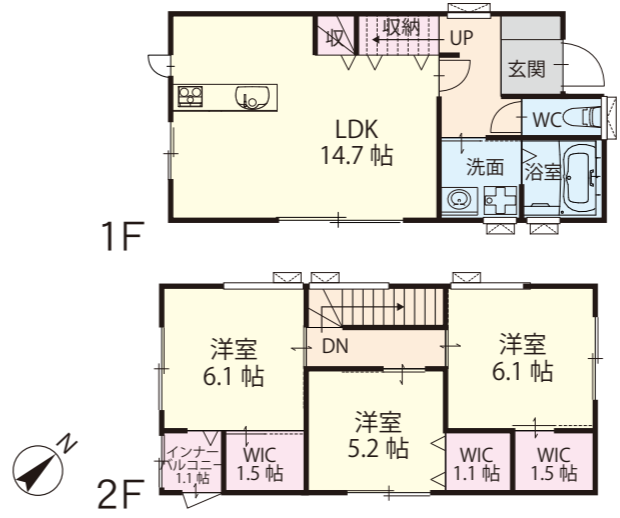

3LDK+WIC+ インナーバルコニー



- ・三枝小学校まで 約1.3km(徒歩17分)
- ・中山中学校まで 約3.5km(徒歩45分)
- ・三枝保育園まで 約1.7km(車で4分)
- ・久美愛厚生病院まで 約2.4km(車で5分)

裏面に
広域地図
あります→

下切分譲住宅A棟

