

# グランデ冬頭町分譲住宅 A 棟

高山市冬頭町 830 番地 6

価格	2,630万円 <input type="checkbox"/> 税別 <input checked="" type="checkbox"/> 税込		学区	北小 中山中
土地面積	<input type="checkbox"/> 登記簿 <input type="checkbox"/> 実測 <input checked="" type="checkbox"/> 実測済登記簿	180.91m <sup>2</sup> (54.72坪)	建物面積	<input type="checkbox"/> 登記済 <input checked="" type="checkbox"/> 未登記
地目	宅地		建物構造	木造亜鉛メッキ 鋼板葺2階建
間取	3LDK+WIC+書斎+パントリー +インナーバルコニー		完成予定日	2023年11月末頃 完成予定
用途地域	準工業地域		建築確認番号	ぎ建住セ第4220394号
建ぺい率 容積率	建ぺい率 60% 容積率 200%		引き渡し	2023年11月以降相談
交通	JR 高山線 高山駅より約 3.4km (車で約 10 分)			
道路	南側幅員約 6.0mの位置指定道路に接道			
設備	市営上下水道・中部電力・オール電化 24H 熱交換換気機・エコキュート・TV アンテナ			
備考	特別業務地区(冬頭町地区)・屋外広告物規制区域・日影規制 高山国府バイパス景観重点区域			
取引形態	<input checked="" type="checkbox"/> 売主 <input type="checkbox"/> 代理 <input type="checkbox"/> 専属専任媒介 <input type="checkbox"/> 専任媒介 <input type="checkbox"/> 一般媒介			



土地 54.72坪  
建物 29.72坪

## 2,630万円

税込

月々のお支払い額 約 69,500円

(※) ●元利均等 ●金利0.6% ●35年返済 ●ボーナス返済なし ●全額借入の場合  
(金融機関の審査により条件が異なる場合がございます。)

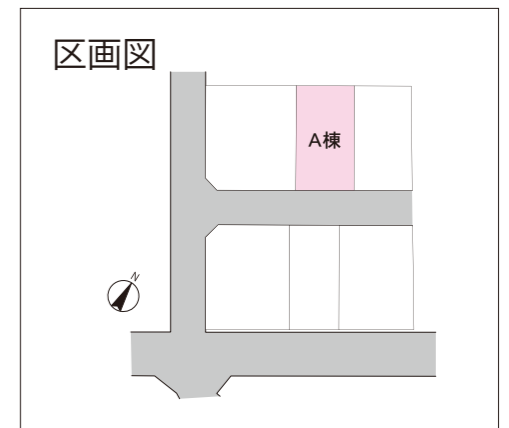
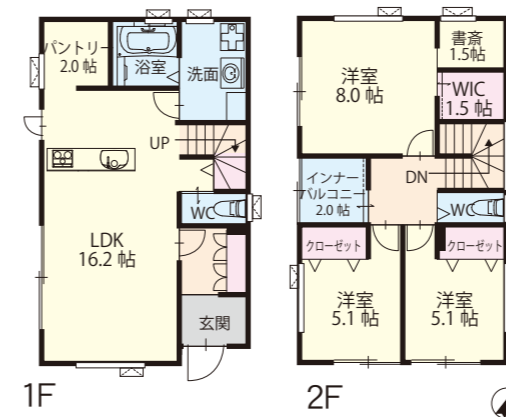

- ・北小学校まで  
約2.2km(車で6分)
- ・久美愛病院まで  
約1.0km(車で2分)
- ・ファミリーストアさとう桐生店まで  
約2.1km(車で6分)

裏面に  
広域地図  
あります→

# グランデ冬頭町分譲住宅 A 棟

