

# ライフタウン花里分譲住宅 C 棟

高山市花里町 1 丁目 71 番 8

価格	2,880万円 <input type="checkbox"/> 税別 <input checked="" type="checkbox"/> 税込		学区	花里小 日枝中
土地面積	<input type="checkbox"/> 登記簿 <input type="checkbox"/> 実測 <input checked="" type="checkbox"/> 実測済登記簿	150.42m <sup>2</sup> (45.5坪)	建物面積	<input type="checkbox"/> 登記済 <input checked="" type="checkbox"/> 未登記
地目	宅地	建物構造	木造亜鉛メッキ 鋼板葺2階建	
間取	3LDK +WIC+納戸 +インナーバルコニー +ファミリークローク	完成予定日	2023年11月末頃 完成予定	
用途地域	第二種住居地域	建築確認番号	ぎ建住セ第4230039号	
建ぺい率 容積率	建ぺい率 60% 容積率 200%	引き渡し	2023年12月以降相談	
交通	JR高山線 高山駅より約1.3km (車で約5分)			
道路	幅員約 6.0mの位置指定道路に接道			
設備	市営上下水道・中部電力・オール電化 24H熱交換換気機・エコキュート・TVアンテナ			
備考	屋外広告物規制区域・日影規制・法第22条区域			
取引形態	<input checked="" type="checkbox"/> 売主 <input type="checkbox"/> 代理 <input type="checkbox"/> 専属専任媒介 <input type="checkbox"/> 専任媒介 <input type="checkbox"/> 一般媒介			



土地 45.5坪  
建物 31.35坪

**2,880** 税込 万円

月々のお支払い額 約 **76,100** 円 (※)

(※) ●元利均等 ●金利0.6% ●35年返済 ●ボーナス返済なし ●全額借入の場合  
(金融機関の審査により条件が異なる場合がございます。)

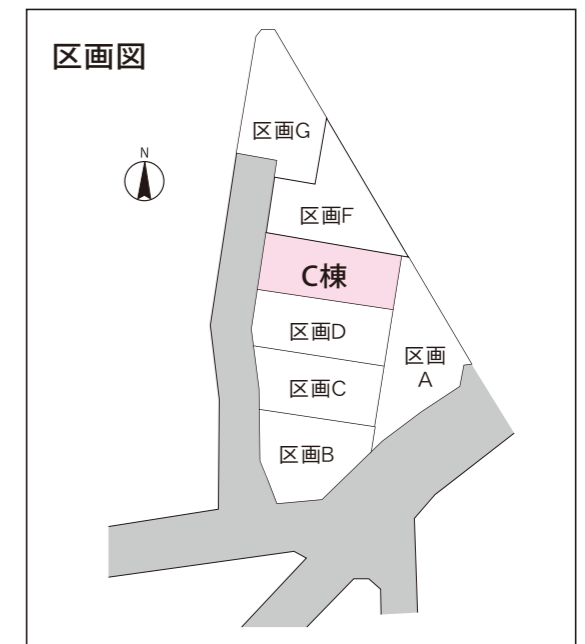
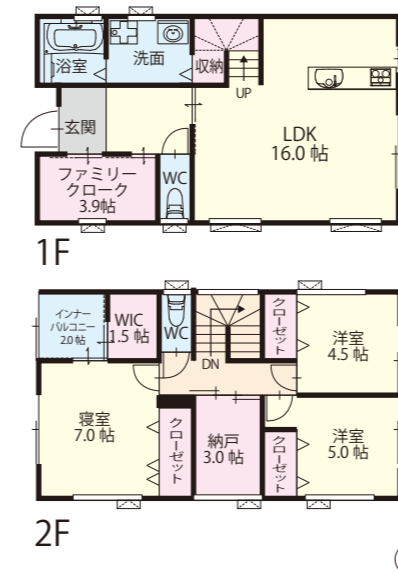

- ・花里小学校まで  
約300m(徒歩で4分)
- ・プレスポ飛騨高山まで  
約200m(徒歩で2分)
- ・パロー高山南店まで  
約500m(徒歩で6分)